

RICERCA / DETERMINAZIONE LOTTO

Utente Operatore

L'utente con il profilo di "Operatore" ha la facoltà di effettuare le seguenti operazioni:

1. Ricerca del numero partita di pesca, presente sull'etichetta del prodotto ittico commercializzato;
2. Ricerca del numero lotto di pesca proveniente da altri operatori, o da lui generato;
3. Determinazione di un nuovo lotto di pesca partendo dal numero partita o da un identificativo lotto di pesca, presente sull'etichetta del prodotto ittico commercializzato.
- 4.

DETERMINAZIONE LOTTO

RICERCA

Inserire il numero partita o il numero del lotto:

REIMPOSTA

CERCA

NUOVO

RICERCA / DETERMINAZIONE LOTTO

Utente Operatore

Ricerca Numero Partita

Impostando il numero della partita e premendo per conferma il pulsante "CERCA" il sistema visualizza la seguente maschera:

Tracciabilità dei prodotti ittici

Utente: MEDITER FISH DI SIMONE E VERONICA LECCA SNC

DETTAGLIO PARTITA

DATI PARTITA

Numero Partita:	ITA000018918/14.10.2015/15	Numero UE:	ITA000018918
Matricola:	07MZ00540	Nome Peschereccio:	CAPITAN FRACASSO
Periodo Cattura:	22/07/2015 - 14/10/2015	Codice Fiscale Comandante:	1234567890123456
Data Sbarco:	14/10/2015	Codice FAO Specie:	SCB
Nome Comm.Specie:	Canestrello americano	Specie Pescata:	Argopecten irradians
Metodo di Produzione:	...pescato..	Zona FAO di cattura:	37.1
Attrezzo di Pesca:	Altre reti da traino (non specificato) Taglia:		

INDIETRO

Per tornare alla maschera dei parametri di ricerca occorre premere il pulsante "INDIETRO".

RICERCA / DETERMINAZIONE LOTTO

Utente Operatore

Ricerca Lotto di Pesca

Impostando il numero del lotto di pesca e premendo per conferma il pulsante “CERCA” il sistema visualizza la seguente schermata:

Ministero delle politiche agricole alimentari e forestali

RICERCA/DETERMINAZIONE LOTTO STAMPA ALLEGATI/ETICHETTE

S I P A Tracciabilità dei prodotti ittici Utente:

DETERMINAZIONE LOTTO

DATI LOTTO

Nome Fornitore: **Mario Rossi** Indirizzo Fornitore: **Via del porto**

Categoria di freschezza:

Peso (Kg):

Annotazione:

PARTITA ASSOCIATA

Informazioni Partita

Partita: ITA000003014/29.01.2016/4 - Numero UE: ITA000003014 - Matricola: 05CS00575 - Nome Peschereccio: GIUSEPPINA MADRE - C.F. Comandante: FRRVTR65M13H501A - Specie: ANE -
Acciuga - sardone (Engraulis encrasicolus) - Attrezzo: PS - Rete da circuizione a chiusura - Periodo Cattura: 28/01/2016 - 28/01/2016 - Data Sbarco: 29/01/2016 - Zona FAO di cattura: 37.1.3 - Sardinia

CONFERMA

Nel caso che l'identificativo del Lotto di Pesca fosse stato generato dall'utente collegato con il profilo di Operatore, il sistema consente la visualizzazione del Peso, e gli consente la modifica solo se nel caso che il lotto di pesca non fosse stato “Validato”.

Per tornare alla maschera dei parametri di ricerca occorre premere il pulsante “INDIETRO”.

RICERCA / DETERMINAZIONE LOTTO

Utente Operatore

Determinazione Lotto di Pesca

Impostando il numero del lotto di pesca, presente sull'etichetta apposta sul prodotto ittico commercializzato, e premendo per conferma il pulsante "NUOVO" il sistema visualizza la seguente schermata:

Tracciabilità dei prodotti itticiUtente: MEDITER FISH DI SIMONE E VERONICA LECCA SNC

DETERMINAZIONE LOTTO

DATI LOTTO

Nome Fornitore:

Indirizzo Fornitore:

Categoria di freschezza del pesce:

Peso(Kg):

Annotazione:

LOTTO ASSOCIATO

Informazioni Lotto

Numero: L00000000 - Periodo Cattura: 05/10/2015 - 29/01/2016 - Nome Fornitore: MEDITER FISH DI SIMONE E VERONICA LECCA SNC - Indirizzo Fornitore: VIA LOGUDORO ZONA INDUSTRI, SANT'ANTIOCO (CI)
- Categoria di freschezza del pesce: Fresco - Zona FAO di cattura: 37.1 - Annotazione:

COPYRIGHT © 2015 | SIN S.P.A.

RICERCA / DETERMINAZIONE LOTTO

Utente Operatore

Dati Lotto:

In tale sezione vengono visualizzate le seguenti informazioni: Ragione Sociale, Indirizzo del Fornitore e identificativo lotto di pesca generato, e i seguenti campi oggetto di compilazione obbligatoria o facoltativa:

- a) Categoria di freschezza del pesce
- b) Peso espresso in kg
- c) Annotazione

Il sistema consente all'utente di effettuare l'operazione di inserimento del lotto di pesca determinato, tramite il pulsante "CONFERMA".

A seguito dell'operazione di inserimento di un nuovo lotto di pesca il sistema visualizza la seguente maschera "Determinazione Lotto"

Tracciabilità dei prodotti itticiUtente: MEDITER FISH DI SIMONE E VERONICA LECCA SNC

DETERMINAZIONE LOTTO

✓ Lotto salvato correttamente

DATI LOTTO

Nome Fornitore:

Indirizzo Fornitore:

Numero:

Categoria di freschezza del pesce:

Peso(Kg):

Annotazione:

- Periodo Cattura: 05/10/2015 - 29/01/2016 - Zona FAO di cattura: 37.1

INDIETRO CONFERMA CONGELA ELIMINA

PARTITE DI PESCA

AGGIUNGI PARTITA

LOTTE DI PESCA

Informazioni Lotto	Elimina	Dettaglio
Numero: L00000000J - Periodo Cattura: 05/10/2015 - 29/01/2016 - Nome Fornitore: MEDITER FISH DI SIMONE E VERONICA LECCA SNC - Indirizzo Fornitore: VIA LOGUDORO ZONA INDUSTRI, SANT'ANTIOCO (CI) - Categoria di freschezza del pesce: Fresco - Zona FAO di cattura: 37.1 - Annotazione:	✖	🔍

AGGIUNGI LOTTO

COPYRIGHT © 2015 | SIPPA

RICERCA / DETERMINAZIONE LOTTO

Utente Operatore

Inoltre il sistema visualizza alcune o tutte le informazioni di seguito riportate:

- a) Periodo di cattura
- b) Specie del prodotto ittico
- c) Zona FAO di cattura
- d) Attrezzo di pesca utilizzato

Nel campo Periodo di cattura viene riportato l'intervallo minimo e massimo di cattura del prodotto ittico a seguito dell'associazione singola o multipla di partite e lotti di pesca.

Nel campo Specie del prodotto ittico, articolato in Codice Specie, Nome Comm. Specie e Nome Scientifico, viene riportato la specie oggetto della fusione, solo se trattasi della medesima specie. Nel caso di specie diverse tale informazione viene visualizzata esclusivamente nella partita e/o nel lotto associato.

Nel campo Zona FAO di cattura, viene riportato la Zona FAO di cattura oggetto della fusione, solo se il prodotto ittico è stato pescato nella medesima zona. Nel caso di Zone FAO di cattura diverse tale informazione viene visualizzata esclusivamente nella partita e/o nel lotto associato.

Nel campo Attrezzo di pesca utilizzato, viene riportata la categoria dell'attrezzo di pesca utilizzato, oggetto della fusione, solo se per la cattura del prodotto ittico è stata utilizzata la medesima categoria. Nel caso di attrezzo di pesca diverso tale informazione viene visualizzata esclusivamente nella partita e/o nel lotto associato.

Il sistema consente di effettuare:

1. l'aggiornamento dei dati presenti nel lotto generato solo se non è stato ancora storicizzato, tramite il pulsante "CONFERMA";
2. l'eliminazione dei dati presenti nel lotto generato solo se non è stato ancora storicizzato, tramite il pulsante "ELIMINA";
3. la storicizzazione dei dati presenti nel lotto generato, tramite il pulsante "CONGELA";
4. di tornare alla maschera "Determinazione Lotto – Ricerca", tramite il pulsante "INDIETRO".

La schermata "Determinazione Lotto" è articolata in:

1. Dati Lotto
2. Partite Associate
3. Lotti Associati

RICERCA / DETERMINAZIONE LOTTO

Utente Operatore

Partite Associate

In questa sezione il sistema visualizza l'elenco delle partite associate, se il lotto è stato generato tramite l'inserimento di un numero partita di pesca determinata a valle dello sbarco, altrimenti consente tramite il pulsante "AGGIUNGI PARTITA" l'associazione di un numero partita di pesca al lotto di pesca generato.

Se l'utente preme il pulsante "AGGIUNGI PARTITA" il sistema visualizza la seguente maschera "Aggiungi Partita":

In tale schermata occorre impostare il numero di partita di pesca, utilizzando la tastiera o il lettore di barcode prelevando tale informazione dalla etichetta della partita di pesca, premendo per confermare l'operazione il pulsante "ASSOCIA" o il pulsante "INDIETRO" se non si vuole associare nessuna partita e tornare alla maschera "Determinazione Lotto".

RICERCA / DETERMINAZIONE LOTTO

Utente Operatore

Lotti di Pesca Associati

In questa sezione il sistema visualizza l'elenco dei lotti di pesca associati, se il lotto è stato generato tramite l'inserimento di un identificativo di pesca di provenienza da un altro fornitore, altrimenti consente tramite il pulsante "AGGIUNGI LOTTO" l'associazione di un identificativo lotto di pesca di provenienza da un altro fornitore.

Informazioni Lotto	Elimina	Dettaglio
Numero: L00000000M - Periodo Cattura: 10/07/2015 - 12/10/2015 - Nome Fornitore: VINCENZO IANNI' - Indirizzo Fornitore: R NE MELAROSA PAR VI 9, BAGNARA CALABRA (RC) Codice FAO Specie: VSC - Nome Comm.Specie: Chlamys varia - Nome Scient.Specie: Chlamys varia - Categoria di freschezza del pesce: Fresco - Zona FAO di cattura: 37.1 - Attrezzo di Pesca: Altre reti da traino (non specificato) - Annotazione: ereerererer		

Below the table is a button labeled "AGGIUNGI LOTTO".

COPYRIGHT © 2015 | SIN S.P.A.

Se l'utente preme il pulsante "AGGIUNGI LOTTO" il sistema visualizza la seguente maschera "Aggiungi Lotto":

In tale schermata occorre impostare l'identificativo del lotto di pesca di provenienza da un altro fornitore, utilizzando la tastiera o il lettore di bar-code prelevando tale informazione dalla etichetta della lotto, premendo per confermare l'operazione il pulsante "ASSOCIA" o il pulsante "INDIETRO" se non si vuole associare nessuna lotto e tornare alla maschera "Determinazione Lotto".

Nella maschera "Determinazione Lotto" sezione "Lotti di Pesca" il sistema consente all'utente di effettuare:

1. l'eliminazione di un lotto in precedenza associato, tramite l'icona con il simbolo "x," sempreché il lotto generato non sia stato "storicizzato";
2. la consultazione degli ulteriori informazioni disponibili dell'identificativo lotto di provenienza da un altro fornitore, tramite l'icona con il simbolo "Lente di Ingrandimento".

A seguito dell'operazione di inserimento è possibile effettuare la storicizzazione del lotto di pesca determinato tramite il pulsante "CONGELA", o di tornare alla maschera di Ricerca Lotti/Partite premendo il pulsante "INDIETRO".

STAMPA FATTURE / ETICHETTE

Utente Operatore

Selezionando la voce di menu in alto a destra "Stampa Fatture/Etichette" il sistema visualizza la schermata "Stampa Fatture/Etichette - Ricerca".

STAMPA FATTURE/ETICHETTE

RICERCA

Congelamento dal: 01/01/2016 al: 11/02/2016

REIMPOSTA CERCA

L'utente ha la facoltà di impostare i parametri relativi al periodo della storicizzazione dei lotti di pesca generati oggetto di commercializzazione dei prodotti ittici. E' possibile imputare nei campi Dal e Al la data nel formato giorno/mese/anno o utilizzare la funzione di calendario associato al campo, premendo il pulsante di "CERCA" per confermare l'operazione. Il sistema effettua un controllo di esistenza di lotti storicizzati relativi al periodo impostato, visualizzando l'elenco dei lotti storicizzati o la diagnostica di errore in caso di anomalia riscontrata.

STAMPA FATTURE/ETICHETTE

LISTA LOTTI

5 record trovati, visualizzati da 1 a 5.

Informazioni Lotto	Fattura	Etichetta
Numero: L0000000F - Periodo Cattura: 19/01/2016 - 19/01/2016 - Nome Fornitore: VINCENZO IANNI' - Indirizzo Fornitore: R NE MELAROSA PAR VI 9, BAGNARA CALABRA (RC) - Categoria di freschezza del pesce: Congelato - Zona FAO di cattura: 37.1 - Attrezzo di Pesca: Altre reti da traino (non specificato) - Annotazione: ppp	<input type="checkbox"/>	
Numero: L0000000H - Periodo Cattura: 22/07/2015 - 14/10/2015 - Nome Fornitore: VINCENZO IANNI' - Indirizzo Fornitore: R NE MELAROSA PAR VI 9, BAGNARA CALABRA (RC) Codice FAO Specie: SCB - Nome Comm.Specie: Canestrello americano - Nome Scient.Specie: Argopecten irradians - Categoria di freschezza del pesce: Fresco - Zona FAO di cattura: 37.1 - Attrezzo di Pesca: Altre reti da traino (non specificato) - Annotazione:	<input type="checkbox"/>	
Numero: L0000000I - Periodo Cattura: 10/07/2015 - 14/10/2015 - Nome Fornitore: VINCENZO IANNI' - Indirizzo Fornitore: R NE MELAROSA PAR VI 9, BAGNARA CALABRA (RC) - Categoria di freschezza del pesce: Fresco - Zona FAO di cattura: 37.1 - Attrezzo di Pesca: Altre reti da traino (non specificato) - Annotazione:	<input type="checkbox"/>	
Numero: L0000000K - Periodo Cattura: 10/07/2015 - 12/10/2015 - Nome Fornitore: VINCENZO IANNI' - Indirizzo Fornitore: R NE MELAROSA PAR VI 9, BAGNARA CALABRA (RC) Codice FAO Specie: VSC - Nome Comm.Specie: Chlamys varia - Nome Scient.Specie: Chlamys varia - Categoria di freschezza del pesce: Fresco - Zona FAO di cattura: 37.1 - Attrezzo di Pesca: Altre reti da traino (non specificato) - Annotazione:	<input type="checkbox"/>	
Numero: L0000000M - Periodo Cattura: 10/07/2015 - 12/10/2015 - Nome Fornitore: VINCENZO IANNI' - Indirizzo Fornitore: R NE MELAROSA PAR VI 9, BAGNARA CALABRA (RC) Codice FAO Specie: VSC - Nome Comm.Specie: Chlamys varia - Nome Scient.Specie: Chlamys varia - Categoria di freschezza del pesce: Fresco - Zona FAO di cattura: 37.1 - Attrezzo di Pesca: Altre reti da traino (non specificato) - Annotazione: ereerererer	<input type="checkbox"/>	

INDIETRO STAMPA FATTURE

COPYRIGHT © 2015 I S I N S.P.A.

STAMPA FATTURE / ETICHETTE

Utente Operatore

Nella seguente maschera è possibile premere l'icona con il simbolo PDF per effettuare la stampa della etichetta, o cliccando nella casella "Fattura" premendo successivamente il pulsante "STAMPA FATTURE" per la determinazione in formato documento di stampa PDF del documento da allegare alla Fattura relativamente al lotto di pesca selezionato. Tramite il pulsante "INDIETRO" il sistema torna alla maschera "Stampa Fatture/Etichette – Ricerca".

Domande Frequenti

Utente Operatore

1. Cosa fare se nella maschera “DETERMINAZIONE LOTTO – RICERCA” il sistema visualizza il seguente messaggio di errore:

 **Attenzione:**
▪ NUMERO LOTTO E' UN CAMPO OBBLIGATORIO

Soluzione: occorre impostare nel campo “Inserire il numero partita o il numero del lotto” un numero partita o un identificativo lotto e premere il pulsante “CERCA” per verificare le informazioni di dettaglio o premere il pulsante “NUOVO” per procedere alla determinazione di un nuovo identificativo del lotto.

2. Cosa fare se nella maschera “DETERMINAZIONE LOTTO – RICERCA” il sistema visualizza il seguente messaggio di errore:

 **Attenzione:**
▪ IL CRITERIO INSERITO NON È CORRETTO. NON RAPPRESENTA NÉ PARTITE(ITA.....) NÉ LOTTI(L.....)

Soluzione: occorre premere il pulsante “REIMPOSTA” per pulire il contenuto erroneo del campo “Inserire il numero partita o il numero del lotto”, quindi posizionarsi nel medesimo campo ed imputare un numero partita e/o un identificativo lotto valido.

3. Cosa fare se nella maschera “DETERMINAZIONE LOTTO” il sistema visualizza il seguente messaggio di errore:

 **Attenzione:**
▪ CATEGORIA DI FRESCHEZZA DEL PESCE E' UN CAMPO OBBLIGATORIO
▪ PESO E' UN CAMPO OBBLIGATORIO

Soluzione: occorre impostare la “Categoria Freschezza del Pesce” e il “Peso” espresso in chilogrammi prima di premere il pulsante “CONFERMA”.

4. Cosa fare se nella maschera “DETERMINAZIONE LOTTO” il sistema visualizza il seguente messaggio di errore:

 **Attenzione:**
▪ PESO E' UN CAMPO OBBLIGATORIO

Soluzione: occorre impostare il “Peso” espresso in chilogrammi prima di premere il pulsante “CONFERMA”.

Domande Frequenti

Utente Operatore

5. Cosa fare se nella maschera “DETERMINAZIONE LOTTO” il sistema visualizza il seguente messaggio di errore:

Soluzione: se si vuole eliminare il lotto di pesca generato, ancora non “Validato” occorre premere il pulsante “ELIMINA”, il sistema visualizza la seguente schermata di avviso:

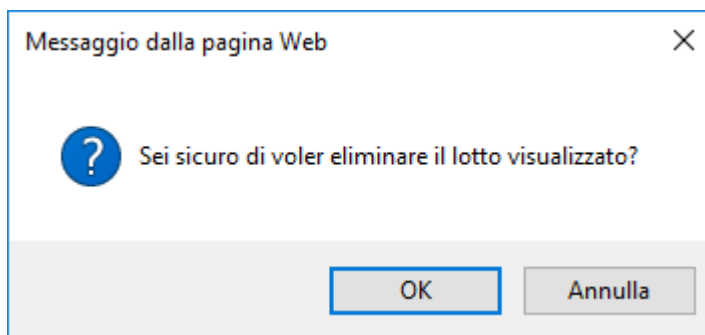

Dalla quale è possibile premere il pulsante “OK” per confermare l’operazione di eliminazione o il pulsante “ANNULLA” per annullare l’operazione di eliminazione del lotto di pesca.

6. Cosa fare se nella maschera “DETERMINAZIONE LOTTO - RICERCA” il sistema visualizza il seguente messaggio di errore:

Soluzione: l’identificativo del lotto di pesca impostato non è ancora stato “Validato”. Quindi occorre impostare nel campo “Inserire il numero partita o il numero del lotto” l’identificativo del lotto di pesca presente nel messaggio, in questo caso “L000000001” premere il pulsante “CERCA”, il sistema visualizza la maschera “DETERMINAZIONE LOTTO” dalla quale occorre premere il pulsante “VALIDA”.

Domande Frequenti

Utente Operatore

7. Cosa fare se nella maschera “DETERMINAZIONE LOTTO - RICERCA” il sistema visualizza il seguente messaggio di errore:

 **Attenzione:**
▪ NESSUN ELEMENTO TROVATO PER I PARAMETRI DI RICERCA IMPOSTATI

Soluzione: occorre impostare nel campo “Inserire il numero partita o il numero del lotto” un numero partita o un identificativo lotto e premere il pulsante “CERCA” per verificare le informazioni di dettaglio o premere il pulsante “NUOVO” per procedere alla determinazione di un nuovo identificativo del lotto.

8. Cosa fare se nella maschera “AGGIUNGI LOTTO - RICERCA” il sistema visualizza il seguente messaggio di errore:

 **Attenzione:**
▪ NESSUN ELEMENTO TROVATO PER I PARAMETRI DI RICERCA IMPOSTATI

Soluzione: occorre impostare nel campo “Inserire il numero partita o il numero del lotto” un identificativo lotto e premere il pulsante “ASSOCIA”.

9. Cosa fare se nella maschera “AGGIUNGI PARTITA - RICERCA” il sistema visualizza il seguente messaggio di errore:

 **Attenzione:**
▪ NESSUN ELEMENTO TROVATO PER I PARAMETRI DI RICERCA IMPOSTATI

Soluzione: occorre impostare nel campo “Inserire il numero partita o il numero del lotto” un numero partita e premere il pulsante “ASSOCIA”.

10. Cosa fare se nella maschera “STAMPA ALLEGATI/ETICHETTE - RICERCA” il sistema visualizza il seguente messaggio di errore:

 **Attenzione:**
▪ NESSUN ELEMENTO TROVATO PER I PARAMETRI DI RICERCA IMPOSTATI

Soluzione: occorre premere il pulsante “REIMPOSTA” per pulire il contenuto dei campi ed impostare un periodo di ricerca valido e premere per conferma il pulsante “CERCA”.

Domande Frequenti

Utente Operatore

11. Cosa fare se nella maschera “STAMPA ALLEGATI/ETICHETTE - RICERCA” il sistema visualizza il seguente messaggio di errore:

 **Attenzione:**
▪ SELEZIONARE ALMENO UN LOTTO

Soluzione: occorre selezionare almeno un lotto di pesca, oggetto della ricerca, facendo clic con il puntatore del mouse nella casella di controllo associato al lotto medesimo, presente nella colonna “Allegati”, premendo per conferma il pulsante “STAMPA ALLEGATI”.

Modalita' Operative

Utente Operatore

DETERMINAZIONE NUOVO LOTTO DA UNA PARTITA

Passi da seguire per effettuare la determinazione di un nuovo lotto di pesca, partendo dal numero partita:

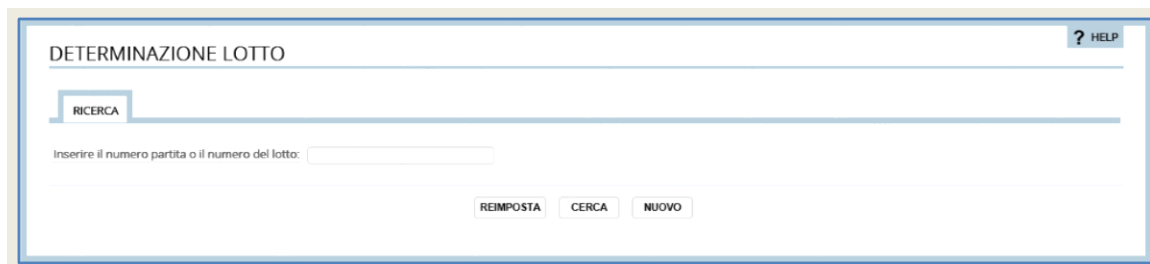

Inserire nel campo "Inserire il numero partita o il numero del lotto", un numero di partita valido e premere il pulsante "NUOVO", il sistema visualizza la seguente maschera:

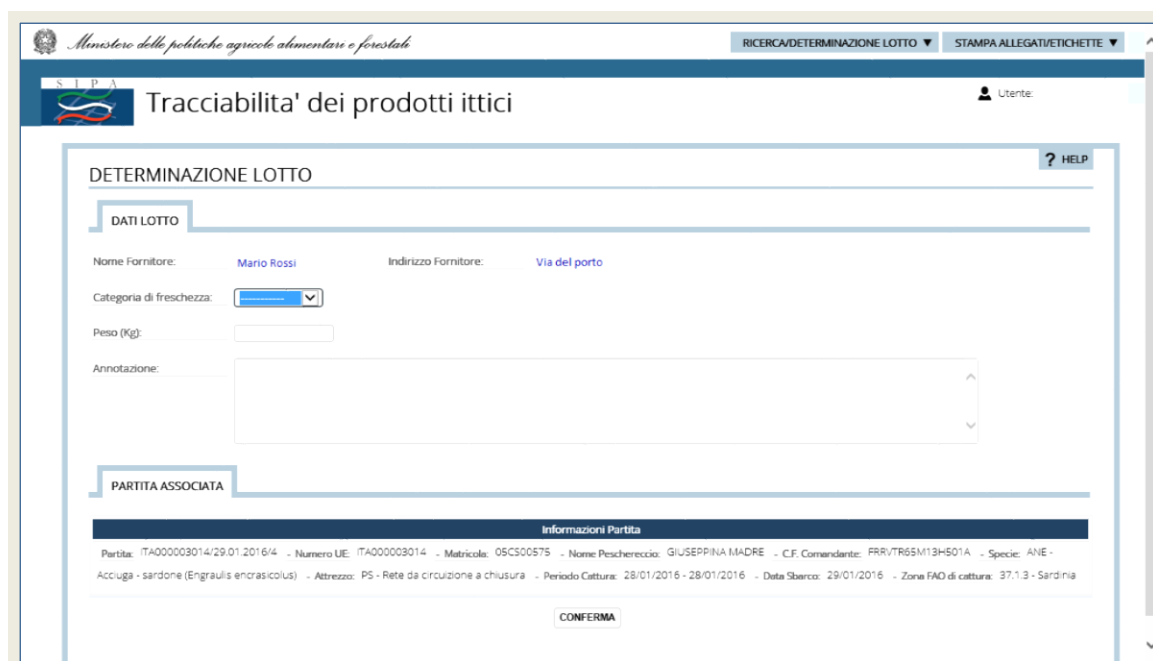

- Nome Fornitore: Mario Rossi
- Indirizzo Fornitore: Via del porto
- Categoria di freschezza: (dropdown menu)
- Peso (Kg): (text input field)
- Annotazione: (text area)

Below the form, there is a section titled "PARTITA ASSOCIATA" with a sub-section "Informazioni Partita" containing the following details:

Partita: ITA000003014/29.01.2016/4 - Numero UE: ITA000003014 - Matricola: 05CS00575 - Nome Peschereccio: GIUSEPPINA MADRE - C.F. Comandante: FRRVTR65M13H501A - Specie: ANE - Acciuga - sardone (Engraulis encrasicolus) - Attrezzo: PS - Rete da circuizione a chiusura - Periodo Cattura: 28/01/2016 - 28/01/2016 - Data Sbarco: 29/01/2016 - Zona FAD di cattura: 37.1.3 - Sardegna

A "CONFERMA" button is located at the bottom of the form.

Nella parte bassa della maschera sono presenti le informazioni relative alla partita in input. Per determinare il lotto occorre specificare la "Categoria di freschezza", il "Peso" espresso in kg, eventuali annotazioni e confermare l'operazione mediante l'apposito pulsante "CONFERMA".

Modalita' Operative

Utente Operatore

CREAZIONE LOTTI DI PESCA MISTI

Passi da seguire per associare ad un lotto di pesca generato dall'utente altro pescato proveniente da altre partite o lotti di pesca:

Inserire nel campo "Inserire il numero partita o il numero del lotto", un numero di lotto valido e premere il pulsante "RICERCA", il sistema visualizza la seguente maschera:

- Nome Fornitore: MARIO ROSSI
- Indirizzo Fornitore: VIA DEL PORTO 2, FIUMICINO (RM)
- Lotto: L000000001
- Categoria di freschezza: Fresco (dropdown menu)
- Peso (Kg): 150
- Annotazione: (empty text area)
- Specie: ANE - Acciuga - sardone (Engraulis encrasicolus)
- Attrezzo: PS - Rete da circolazione a chiusura
- Periodo Cattura: 28/01/2016 - 28/01/2016
- Zona FAO di cattura: 37.1.3 - Sardinia

Below the form are four buttons: 'INDIETRO', 'CONFERMA', 'VALIDA', and 'ELIMINA'. The 'PARTITE DI PESCA' tab is also visible, showing a table with one entry:

Informazioni Partita	Elimina
Partita: ITA000003014/29.01.2016/4 - Numero UE: ITA000003014 - Matricola: 05CS00575 - Nome Peschereccio: GIUSEPPINA MADRE - C.F. Comandante: FRRVTR65M13H501A - Specie: ANE - Acciuga - sardone (Engraulis encrasicolus) - Attrezzo: PS - Rete da circolazione a chiusura - Periodo Cattura: 28/01/2016 - 28/01/2016 - Data Sbarco: 29/01/2016 - Zona FAO di cattura: 37.1.3 - Sardinia	

Below the table are two buttons: 'AGGIUNGI PARTITA' and 'AGGIUNGI LOTTO'. The 'LOTTI DI PESCA' tab is also visible, showing an 'AGGIUNGI LOTTO' button. A copyright notice 'COPYRIGHT © 2015 | SIN S.P.A.' is visible in the bottom right corner.

Dai pulsanti "AGGIUNGI PARTITA" e "AGGIUNGI LOTTO" è possibile associare al lotto esistente rispettivamente altre partite di pescato o altri lotti.

Modalita' Operative

Utente Operatore

VALIDAZIONE LOTTO DI PESCA

Passi da seguire per effettuare la "Validazione" di un lotto di pesca generato:

DETERMINAZIONE LOTTO ? HELP

RICERCA

Inserire il numero partita o il numero del lotto:

Inserire nel campo "Inserire il numero partita o il numero del lotto", ad esempio: "L000000002" e premere il pulsante "CERCA", il sistema visualizza la seguente maschera:

DATI LOTTO

Nome Fornitore: MEDITER FISH DI SIMONE E VERONICA LECCA SNC

Indirizzo Fornitore: VIA LOGUDORO ZONA INDUSTRI., SANT'ANTIOCO (CI)

Numero: L000000002

Categoria di freschezza del pesce: Fresco

Peso(Kg): 100

Annotazione: data di scadenza: 31/10/2015

- Sottotaglia: - Periodo Cattura: 10/07/2015 - 14/10/2015 - Zona FAO di cattura: 37.1 - Attrezzo di Pesca: Altre reti da traino (non specificato)

Premere il pulsante "VALIDA" da questo momento il lotto di pesca generato non può essere più modificato.

Modalita' Operative

Utente Operatore

STAMPA ETICHETTE

Passi da seguire per effettuare la stampa delle etichette, cliccare sulla voce di menu, ubicata in alto a destra "STAMPA ALLEGATI/ETICHETTE" il sistema visualizza la seguente maschera:

Impostare nel campo "Validazione dal:" una data, nel formato giorno/mese/anno e premere il pulsante "CERCA", il sistema visualizza l'elenco dei lotti di pesca generati e validati nel periodo impostato:

Informazioni Lotto	Allegato	Etichetta
Numero: L000000001 - Periodo Cattura: 10/07/2015 - 14/10/2015 - Nome Fornitore: MEDITER FISH DI SIMONE E VERONICA LECCA SNC - Indirizzo Fornitore: VIA LOGUDORO ZONA INDUSTRIAL, SANTANTIOCO (CI) - Categoria di freschezza del pesce: Fresco - Zona FAO di cattura: 37.1 - Attrezzo di Pesca: Altre reti da traino (non specificato) - Annotazione:	<input type="checkbox"/>	
Numero: L000000002 - Periodo Cattura: 10/07/2015 - 14/10/2015 - Nome Fornitore: MEDITER FISH DI SIMONE E VERONICA LECCA SNC - Indirizzo Fornitore: VIA LOGUDORO ZONA INDUSTRIAL, SANTANTIOCO (CI) - Categoria di freschezza del pesce: Fresco - Zona FAO di cattura: 37.1 - Attrezzo di Pesca: Altre reti da traino (non specificato) - Annotazione: data di scadenza: 31/10/2015	<input type="checkbox"/>	

At the bottom of the table, there are two buttons: "INDIETRO" and "STAMPA ALLEGATI".

Quindi cliccare sull'icona con il simbolo PDF per effettuare il download della stampa etichetta per il lotto di pesca selezionato.

Modalita' Operative

Utente Operatore

STAMPA ALLEGATO ALLA FATTURA

Passi da seguire per effettuare la stampa dell'allegato alla fattura di vendita, cliccare sulla voce di menu, ubicata in alto a destra "STAMPA ALLEGATI/ETICHETTE" il sistema visualizza la seguente maschera:

Impostare nel campo "Validazione dal:" una data, nel formato giorno/mese/anno e premere il pulsante "CERCA", il sistema visualizza l'elenco dei lotti di pesca generati e validati nel periodo impostato:

Informazioni Lotto		Allegato	Etichetta
Numero: L000000001 - Periodo Cattura: 10/07/2015 - 14/10/2015 - Nome Fornitore: MEDITER FISH DI SIMONE E VERONICA LECCA SNC - Indirizzo Fornitore: VIA LOGUDORO ZONA INDUSTRI, SANT'ANTIOCO (CI) - Categoria di freschezza del pesce: Fresco - Zona FAO di cattura: 37.1 - Attrezzo di Pesca: Altre reti da traino (non specificato) - Annotazione:		<input type="checkbox"/>	
Numero: L000000002 - Periodo Cattura: 10/07/2015 - 14/10/2015 - Nome Fornitore: MEDITER FISH DI SIMONE E VERONICA LECCA SNC - Indirizzo Fornitore: VIA LOGUDORO ZONA INDUSTRI, SANT'ANTIOCO (CI) - Categoria di freschezza del pesce: Fresco - Zona FAO di cattura: 37.1 - Attrezzo di Pesca: Altre reti da traino (non specificato) - Annotazione: data di scadenza: 31/10/2015		<input type="checkbox"/>	

At the bottom of the table are two buttons: "INDIETRO" and "STAMPA ALLEGATI".

Posizionarsi nella casella di check, ubicata nella colonna "Allegati" e premere sul pulsante "STAMPA ALLEGATI", il sistema avvia il processo di download dell'allegato richiesto.